

◎お客様情報 ■必要事項にチェック☑してください □見積り依頼・□デザイン依頼
 ■「※」マークの部分は必ずご記入ください

※ 貴社名		※ ご担当者名	様
※ 電話番号		※ FAX番号	
※ E-mail <small>デザイン確認先</small>		ホームページ	http://

ご注文の場合デザイン校了後、約14日前後のお届けとなります。
 ※デザインに修正が生じた場合は納期が変更になります。
 ※見積り・デザイン依頼のみこのシートをご利用ください。

ご希望お届け日: 月 日・特に指定なし

デザイン記入スペース ■使用するすべての色・書体をハッキリとご記入ください。

ラフデザインの校正用シートとしてお使いください

- H1600φ600mm
- H1500×φ500mm
- H1200×φ400mm
- H900×φ400mm
- H200×φ120mm

正面

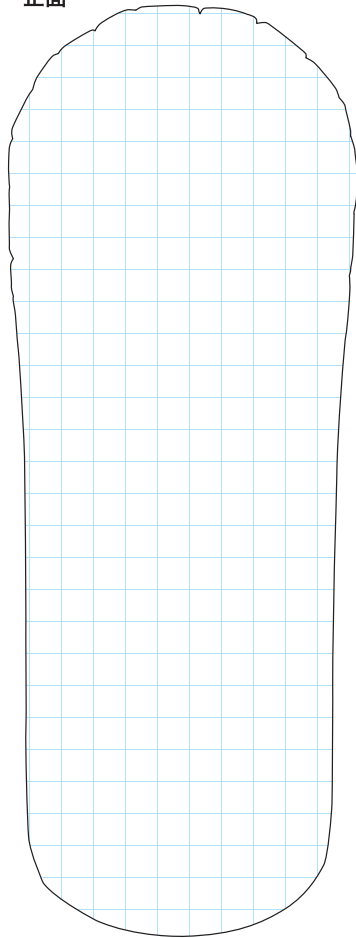

裏面

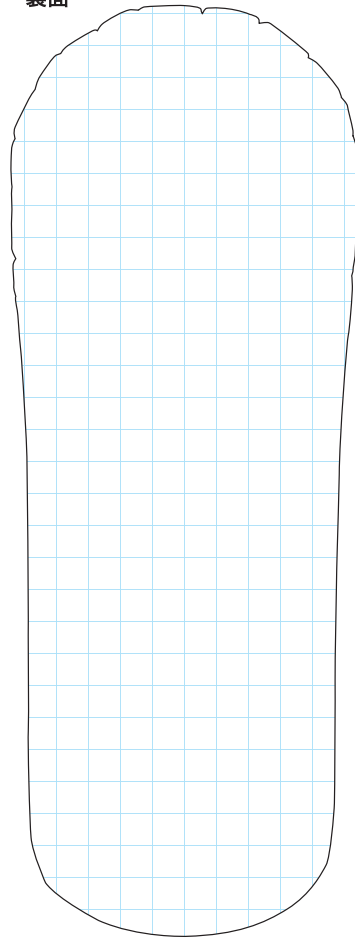

注意

- 空気が入ってふくらむと、真ん中が少し突き出す形となりますので脇の文字や写真は認識しづらくなります。重要な言葉や写真、イラストなどは中心に寄せてください。
- 裏面には空気を入れるための空気孔が1つ空いています。(空気孔の部分に印刷できませんのでご注意ください)

記入例

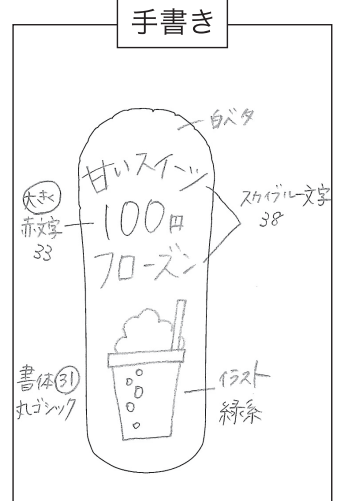

デザイン校正



✓ 入 点 チ ェ ッ キ 下 ッ ク さ い を	設置する場所	<input type="checkbox"/> 屋内() <input type="checkbox"/> 屋外()	その他備考
	使用する店舗の業種	<input type="checkbox"/> 和食 <input type="checkbox"/> 中華 <input type="checkbox"/> 洋食 <input type="checkbox"/> その他()	
	デザインのイメージ	<input type="checkbox"/> 高級感 <input type="checkbox"/> 賑やか <input type="checkbox"/> 暖かい <input type="checkbox"/> 涼しい <input type="checkbox"/> その他()	
	デザイン作成について	<input type="checkbox"/> ラフデザイン参照 <input type="checkbox"/> データ支給あり <input type="checkbox"/> 参考資料あり <input type="checkbox"/> お任せデザイン	
	書体について	<input type="checkbox"/> 書体見本番号(No.) <input type="checkbox"/> 書体イメージ() <input type="checkbox"/> 筆文字	

※ サイズ	横	mm×	縦	mm	※ 素材	
※ 色数					※ 作成枚数	枚